

חוק התכנון והבנייה, התשכ"ה - 1965

תכנית מתאר מקומית

מס' 151-0445247

מק/444/ג'- נווה מיכאל  
חילופי שטחים בשטחי מבני  
ציבור

תשריט מצב מוצע	גיליון 1 מתוך 1	
מחוז	ירושלים	
מרחב תכנון מקומי	מטה יהודה	
רשות מקומית	מטה יהודה	
ישוב	נווה מיכאל	
תכנית בסמכות	מקומית	
איחוד וחלוקה	ללא איחוד וחלוקה	
היתרים או הרשאות	תכנית שמכנה ניתן להציא היתרים או הרשאות	
מונה תדפיס התשריט	8	
מועד הפקדה	03/07/2017	13:04
שטח התכנית	11.554 דונם	קנה מידה 1:1250
אישורים		

שמות*		
מגיש התכנית	רשות מקומית	תאגיד: מועצה אזורית מטה יהודה
מגיש התכנית	מושב נוה מיכאל	תאגיד: מושב נוה מיכאל
עורך ראשי	לאה שניאור	תאגיד: לאה שניאור אדריכלית. אדריכלות
יזם	רשות מקומית	תאגיד: מועצה אזורית מטה יהודה

בעלי עניין בקרקע*	תאגיד: רשות מקרקעי ישראל
בבעלות מדינה	

טבלת גושים וחלקות*			
מספר גוש	כל הגוש/חלק	מספרי חלקות בשלמותן	מספרי חלקות בחלקיתן
34285	חלק	10, 18-55, 57	4, 6, 56
34286	חלק		6, 12, 26, 36, 38, 40-41

\* הרשימה המלאה מפורטת בהוראות התכנית / בהודעה שפורסמה בעיתונות וברשומות

הריני מצהיר בזאת כי המפה הטופוגרפית/המצבית המהווה רקע לתכנית זו, נערכה על ידי ביום 01.06.2016 והיא הוכנה לפי הוראות נוהל מבא"ת ובהתאם להוראות החוק ולתקנות המודדים שבתוקף. דייוק הקו הכחול והקדסטרי: קו כחול (בלבד) ברמה אנליטית

גטני ברני מודד מוסמך 570

שם המודד מספר רשיון חתימה תאריך

מקרא

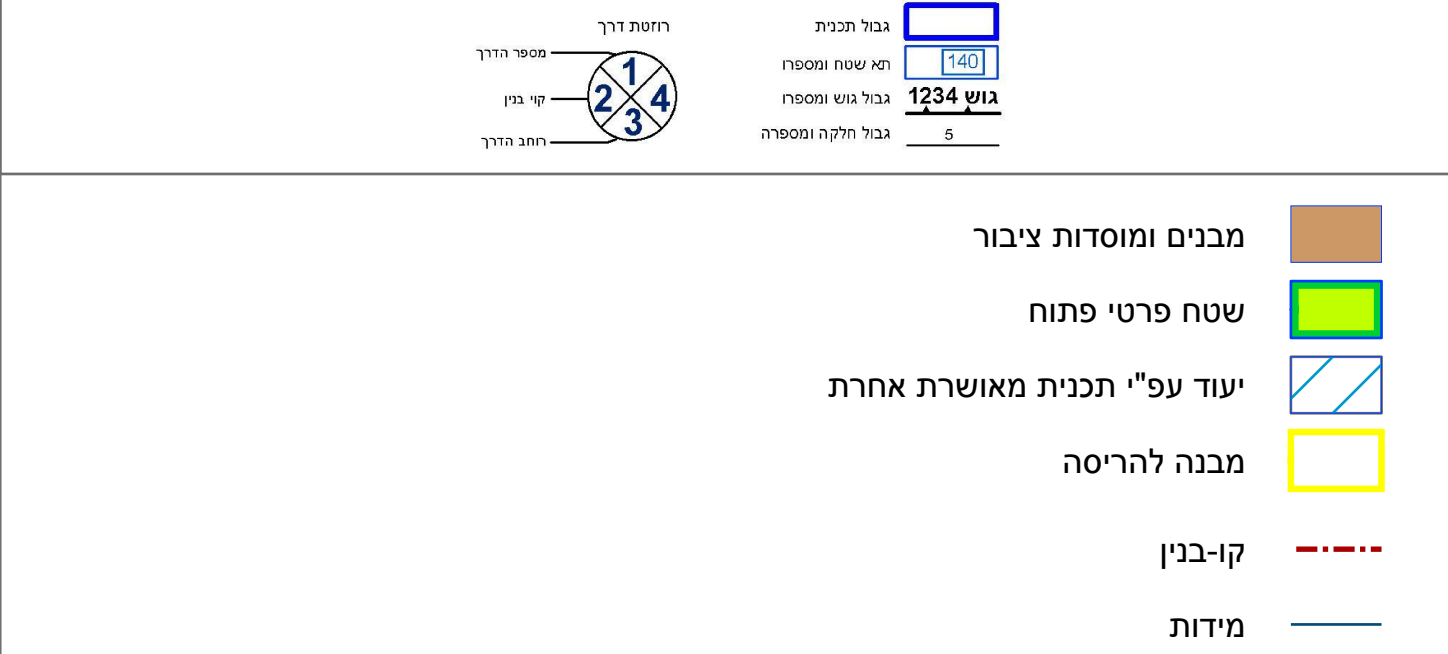

מקרא מפת מדידה



תרשים התמצאות - קנ"מ 1:30000

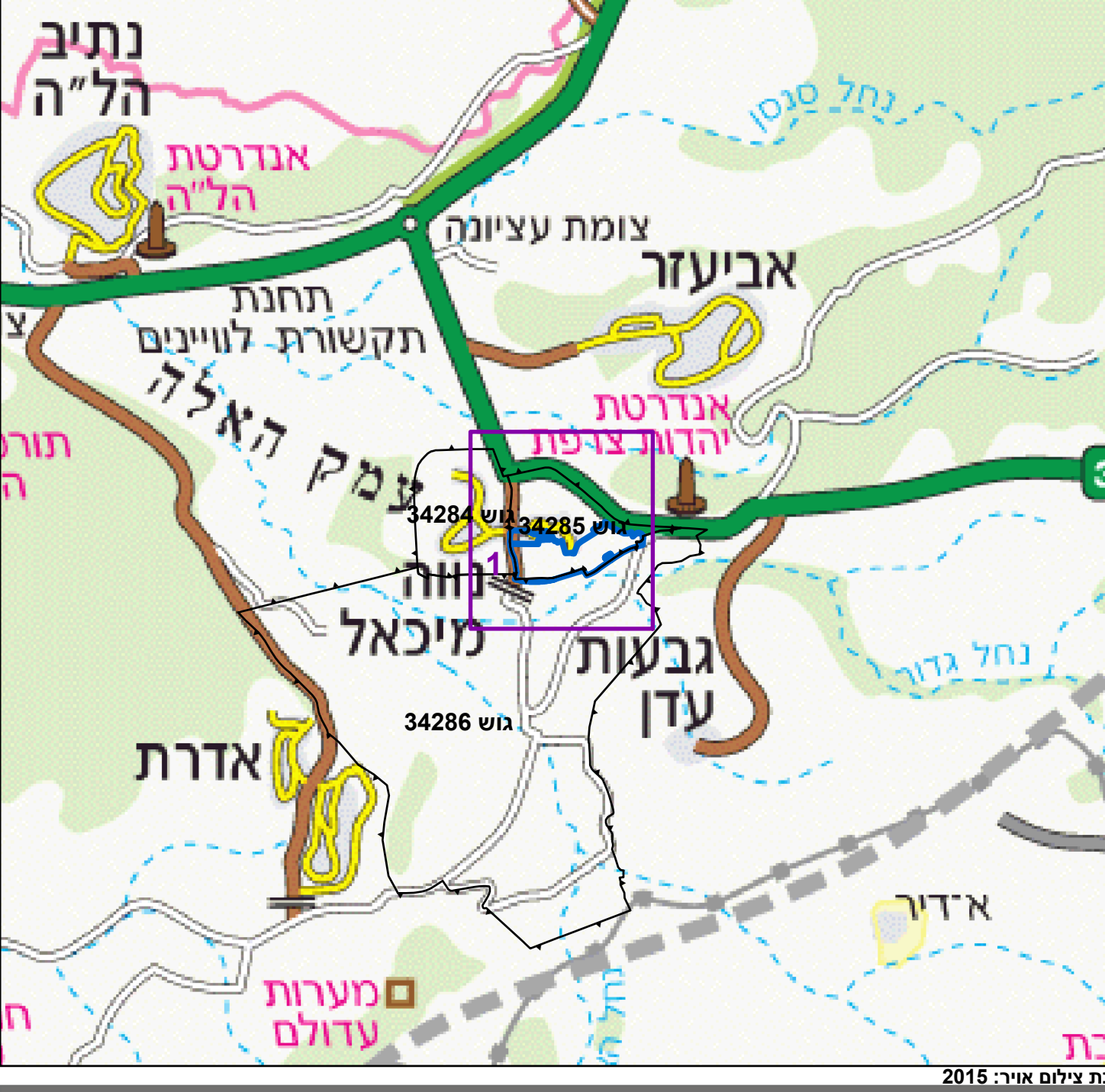

תרשים סביבה - קנ"מ 1:7500

