

מקרא

גבול התכנית

גוש 1234

גבול גוש ומספרו

גבול חלקה ומספרה

תא שטח ומספרו

1

מספר הדרך

2

קווי בנין

3

רחוב הדרך

4

מגורים א

קו-בנין

קו בנין מתכנית קודמת

מידות

אישורים

הריני מצהיר בזאת כי המפה הטופוגרפית/המצבית המהווה רקע לתכנית זו, נערכה על ידי ביום 10.08.17 והיא הוכנה לפי הוראות נוהל מבא"ת ובהתאם להוראות החוק ולתקנות המודדים שבתוקף. דיוק הקו הכחול והקדסטר: מדידה אנליטית מלאה ברמת תצ"ר

502

מספר רשיון

אלסטר ראובן

שם המודד

תאריך

חתימה

חוק התכנון והבנייה, התשכ"ה - 1965	
תכנית מתאר מקומית	
מס' 151-0385146	
מושב אביעזר-שינוי קו בנין מגרש 134	
תשריט מצב מוצע	
מחוז	ירושלים
מרחב תכנון מקומי	מטה יהודה
רשות מקומית	מטה יהודה
ישוב	אביעזר
תכנית בסמכות	מקומית
איחוד וחלוקה	ללא איחוד וחלוקה
היתרים או הרשאות	תכנית שמכוחה ניתן להוציא היתרים או הרשאות
מונה תדפיס התשריט	6
מועד הפקדה	18/10/2017
שטח התכנית	0.476 דונם
קנה מידה	1:250
שמות*	
מגיש תכנית	גיא דקל תאגיד:
מגיש תכנית	כנרת דקל תאגיד:
עורך ראשי	אורית אשרם תאגיד:
יום	כנרת דקל תאגיד:
יום	גיא דקל תאגיד:

בעלים	תאגיד: מינהל מקרקעי ישראל
שוכר	גיא דקל תאגיד:
שוכר	כנרת דקל תאגיד:

טבלת גושים וחלקות*			
מספר גוש	חלק/ כל הגוש	מספרי חלקות בשלמותן	מספרי חלקות בחלקיותן
34503	חלק	84	

* הרשימה המלאה מפורטת בהוראות התכנית / בהודעה שפורסמה בעיתונות וברשומות

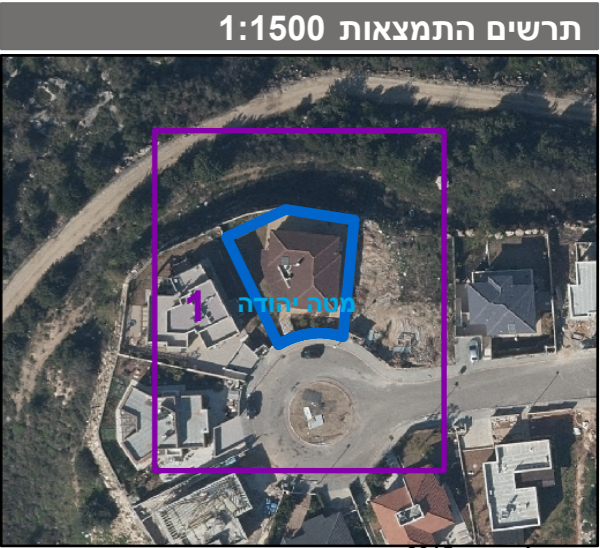

שנת צילום אוויר: 2015
גרסת מערכת 12.2015