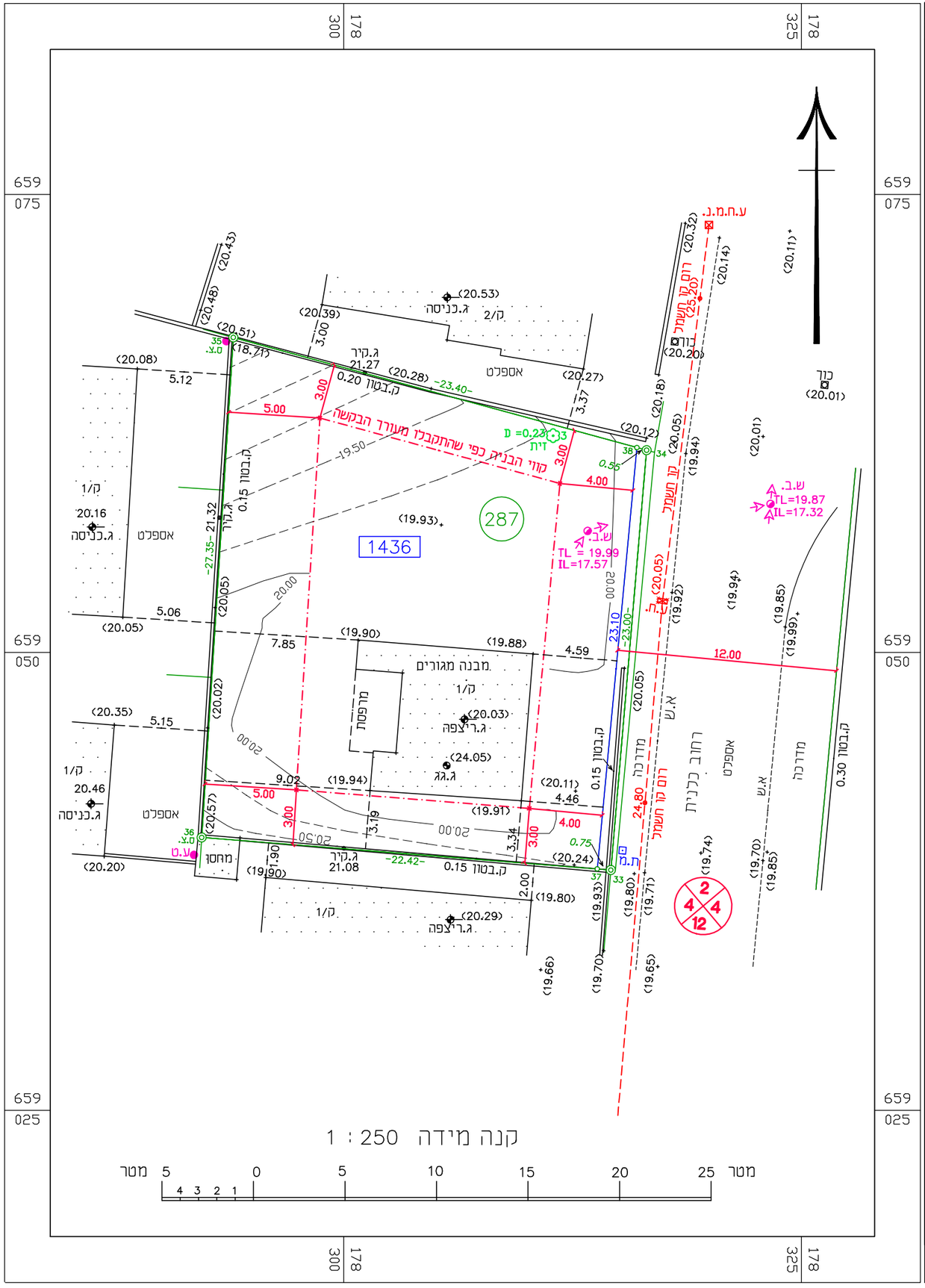

מקרא

- נקי גובה
- ג. רצפה
- ג. גג
- עמוד תקשורת
- אביזר תקשורת
- תא מים
- שוחת ביוב
- כניסה/יציאה משוחה
- ע.ח.מ.נ.
- גובה כבל
- עץ ומספרו
- קו מתח
- מבנה/בית
- משטחי גגות
- שפת כביש אספלט
- אבן שפה
- קו בניין
- גבול חלקה
- גבול מגרש
- נקי גבול ישנה
- נקי גבול חדשה

מפה להיתר בניה

ישוב	: חולון		כתובת	:	רחוב הכלנית 4
הוכן עבור	: הבונים בע"מ		מספר סידורי	:	י.י./127/2016

גוש	חלקה	בשלמות	שטח רשום(מ"ר)	תכנית מפורטת	מגרש	שטח מגרש(מ"ר)
8670	287	כן	560	ח/123/א	1436	545

הערות

1. קו ההפקעה בין נקודות גבול 37 ,38 יאושר על ידי מהנדס הוועדה בעת הכנת תיק המידע.
2. קווי הבנין הותוו כפי שהתקבלו מעורך הבקשה ,והם יאושרו על ידי מהנדס הוועדה בעת הכנת תיק המידע.
3. עומקי שוחות הביוב התקבלו מתאגיד המים / הרשות המקומית / נמדדו על ידי (לאחר שנפתחו על ידי נציג תאגיד המים / הרשות המקומית) * נא למחוק את המיותר .

נתוני רשת וגבולות

1.המדידה בוצעה ברשת : ישראל 2005/12
2.נקודות הבקרה שעליהן מבוססת המדידה הן : 201BLG , 179BLG שגובהה 20.27
3.גבולות החלקות חושבו מ : תצ"ר מספר 1234/2016

נקודות גבול מגרש או חלקה

מס' נקודה	קואורדינטת מזרח-מערב	קואורדינטת צפון-דרום
33	178314.59	659038.12
34	178316.54	659061.04
35	178293.97	659067.20
36	178292.24	659039.90
37	178313.84	659038.19
38	178316.01	659061.18

תרשים סביבה קנה מידה : 1:1250

הצהרת המודד

אני מאשר כי מפה זו הוכנה ונערכה בקנה מידה 1:250 והיא העתק נכון של המפה הטופוגרפית
על סמך מדידה שהסתיימה ביום : 1.1.2016
בהסתמך על בקרת איכות שביצעתי למפה זו אני מאשר את כל הפרטים ומאפייניהם שצוינו
במפה, מדויקים לפי האמור ;דרגת דיוק אופקי היא : 3 דרגת דיוק אנכי היא : 3
המפה הוכנה לפי תקנות המדידות (מדידות ומיפוי), התשע"ו-2016. תאריך גמר התכנית : 2.4.2016

ישראל ישראלי	12345	
שם המודד ומענו	מספר רשיון	חתימה

פרטי המודד ומשרד המדידות